Organigramme des préalables pour les cours d'études canadiennes et mondiales, de la 9e à la 12e année : histoire
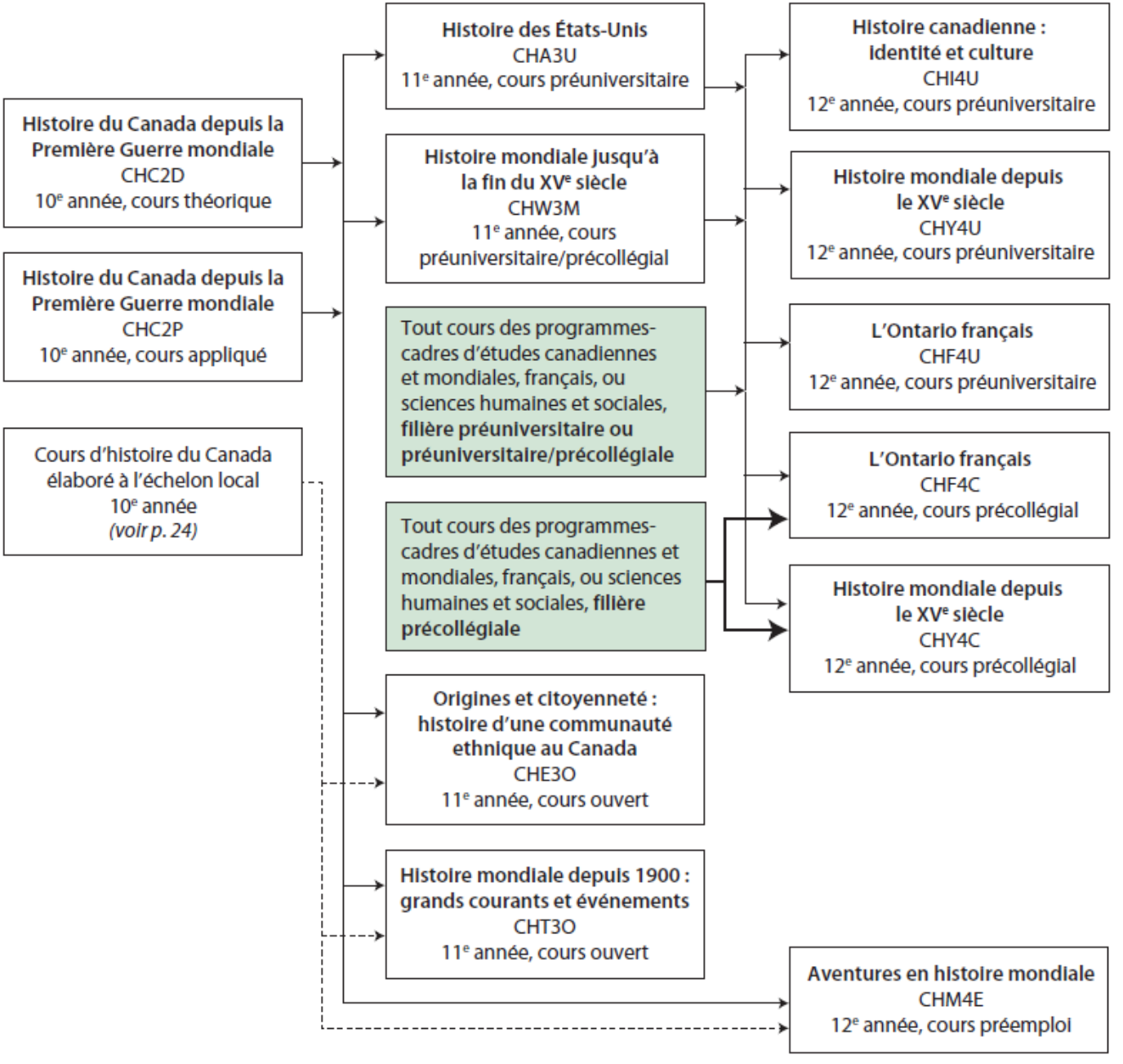
Cet organigramme présente l'organisation des cours en fonction des préalables. Toutes les options de cheminement entre les cours ne sont cependant pas indiquées.